Hekking
NVM MAKELAARS

For sale

De Perponcherstraat 79 B
2518 SP Den Haag

Bankastraat 66
2585 EP Den Haag

Telefoon +31 (0)70 - 404 98 98
e-mail info@hekking.nl

funda NVM

Hekking
NVM MAKELAARS

Features

Decoration	Partly furnished
Homeowners association costs	€ 45
Status	Sold
Acceptance	In consultation
Apartment type	Upper floor apartment, apartment
Bottom floor	3
Build type	Existing
Year of construction	1895
Location	In town center
Particulars	Protected town view
Living surface	$34m^2$
Volume	$80m^3$
Bedrooms	1
Bathrooms	1
Floors	1
Energy label	A+
Hot water	Central heating
Heating	Central heating
Furnace	(combined furnace, owned)

Alle vermelde afmetingen zijn indicatief en kunnen afwijken van de werkelijkheid.

Bankastraat 66
2585 EP Den Haag
Telefoon +31 (0)70 - 404 98 98
e-mail info@hekking.nl

Hekking
NVM MAKELAARS

Description

De Perponcherstraat 79 B, Regentessenkwartier

Op zoek naar een fijn instap klaar en duurzaam appartement in een van de meest geliefde wijken (Regentessekwartier) van Den Haag? Dan is dit charmante appartement aan de De Perponcherstraat zeker iets voor jou!

Het Regentessekwartier is een veelzijdige en levendige wijk. In de omgeving bevinden zich drie populaire winkelstraten genaamd Reinkenstraat, Prins Hendrikstraat en de Weimarstraat waar veel winkeltjes, restaurants en koffietentjes te vinden zijn. Het gezellige centrum van Den Haag is gemakkelijk te voet bereikbaar, de populaire stranden van Scheveningen en Kijkduin liggen op fietsafstand. Diverse openbaar vervoer verbindingen rijden binnen enkele minuten naar het centrum en de NS-stations Centraal en Hollands Spoor. Ook per auto is alles uitstekend te bereiken. Parkeerruimte is voldoende voorhanden. In enkele minuten zijn de uitvalswegen van de stad bereikbaar.

Indeling:
Entree woning op straatniveau via afgesloten centrale gezamenlijke hal. Trap naar de 3e etage. Entree woning, aan de voorzijde gelegen woon-/eetkamer met open keuken voorzien van diverse inbouwapparatuur.
Badkamer voorzien van douchehoek, toilet en vaste wastafel.
Slaapkamer aan de achterzijde.

Bijzonderheden:
• Voormalig huurwoning!
• Woonoppervlakte ca. 34m2
• Volledig gerenoveerd en instapklaar
• Bouwjaar 1895
• Energielabel A+
• Gelegen op eigen grond
• Actieve VvE met voorlopige maandelijkse bijdrage van € 45,--
• Oplevering in overleg, kan snel
• Projectnotaris van toepassing
• Niet zelfbewonings- en ouderdomsclausule van toepassing

De Meetinstructie is gebaseerd op de BBMI. De Meetinstructie is bedoeld om een meer eenduidige manier van meten toe te passen voor het geven van een indicatie van de gebruiksoppervlakte. De Meetinstructie sluit verschillen in meetuitkomsten niet volledig uit, door bijvoorbeeld interpretatieverschillen, afrondingen of beperkingen bij het uitvoeren van de meting.

Interesse in dit huis? Schakel direct uw eigen NVM-aankoopmakelaar in. Uw NVM-aankoopmakelaar komt op voor uw belang en bespaart u tijd, geld en zorgen. Adressen van collega NVM-aankoopmakelaars in Haaglanden vindt u op Funda.nl

Bankastraat 66
2585 EP Den Haag
Telefoon +31 (0)70 - 404 98 98
e-mail info@hekking.nl

Hekking
NVM MAKELAARS

Description

Deze informatie is door ons met de nodige zorgvuldigheid samengesteld. Onzerzijds wordt echter geen enkele aansprakelijkheid aanvaard voor enige onvolledigheid, onjuistheid of anderszins, dan wel de gevolgen daarvan.

Bankastraat 66
2585 EP Den Haag
Telefoon +31 (0)70 - 404 98 98
e-mail info@hekking.nl

Hekking
NVM MAKELAARS

Photos

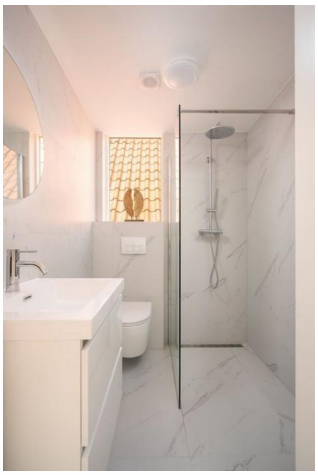

Hekking
NVM MAKELAARS

Photos

Bankastraat 66
2585 EP Den Haag

Telefoon +31 (0)70 - 404 98 98
e-mail info@hekking.nl

funda NVM

Hekking
NVM MAKELAARS

Photos

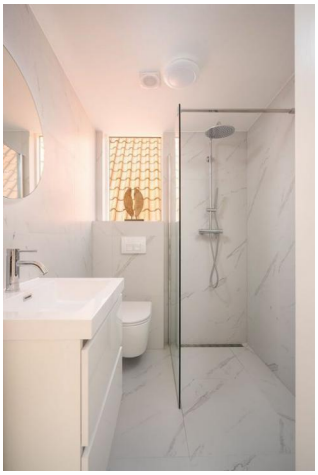

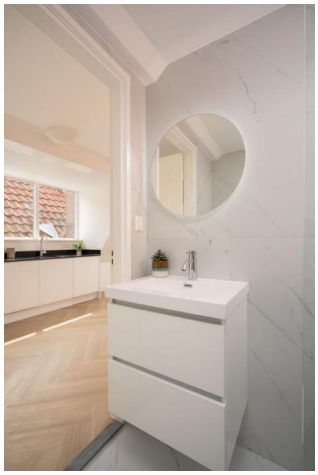

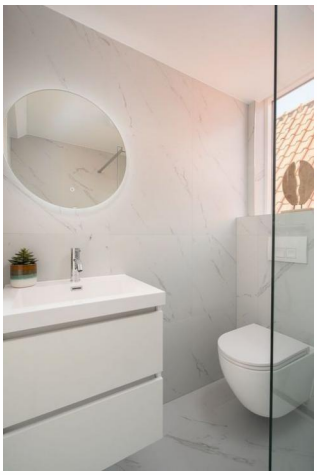

Bankastraat 66
2585 EP Den Haag

Telefoon +31 (0)70 - 404 98 98
e-mail info@hekking.nl

Hekking
NVM MAKELAARS

Photos

Bankastraat 66
2585 EP Den Haag

Telefoon +31 (0)70 - 404 98 98
e-mail info@hekking.nl

Hekking
NVM MAKELAARS

Photos

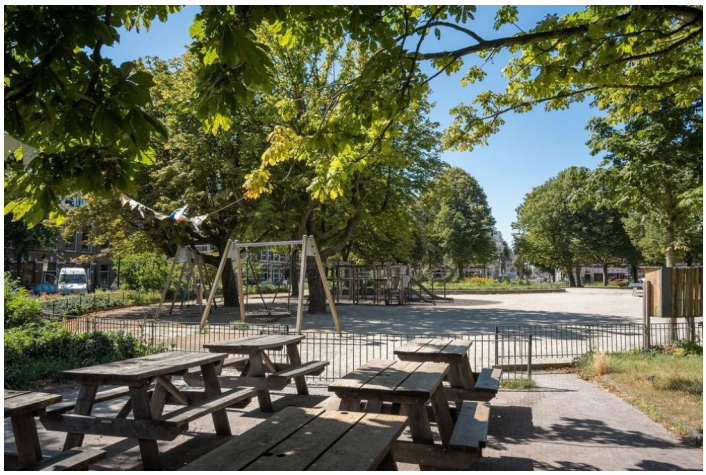

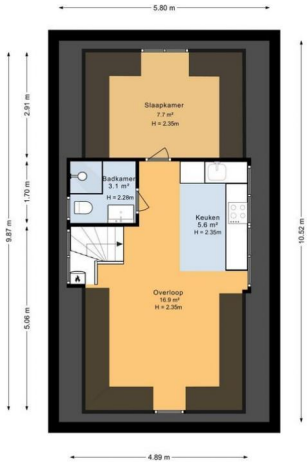

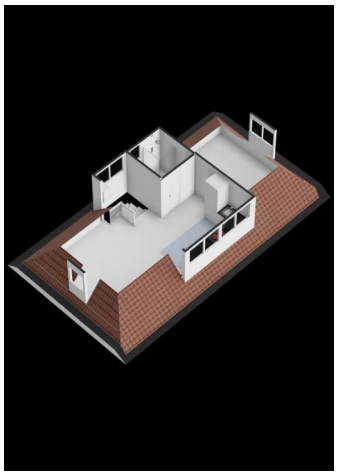

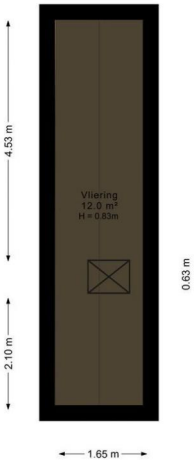

Bankastraat 66
2585 EP Den Haag
Telefoon +31 (0)70 - 404 98 98
e-mail info@hekking.nl

Hekking
NVM MAKELAARS

Photos

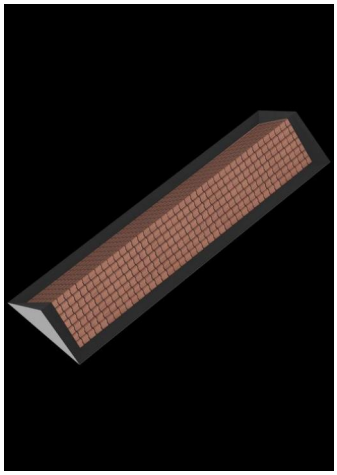

Bankastraat 66
2585 EP Den Haag

Telefoon +31 (0)70 - 404 98 98
e-mail info@hekking.nl

funda NVM